

# Caroline da Conceição Bento

**Endereço:** Rua Gilson Lesqueves nº 132, Monte Belo

**Tel:** 55 (28) 99918-9960

**Fax:** 55 (28) 999119039

**E-mail:** carolinebento29@gmail.com

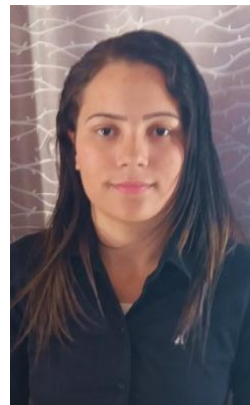

**Linkedin:** Carol Bento

**CNH:** AB

## **Formação**

**Ensino Superior:** Administração (Trancada)

**FACCACI:** Previsão de Conclusão (Novembro de 2023)

## **Experiência Profissional**

### **LP SARTÓRIO ME EPP**

**Cargo:** Atendente Balcão - Setembro de 2013 a Agosto de 2014

**Principais Responsabilidades** - Condimentação Padronizada dos Produtos, Limpeza de maquinários e local de trabalho, atendimento ao cliente.

### **LP SARTÓRIO ME EPP**

**Cargo:** Operador de Caixa - Agosto de 2014 a Julho de 2015

**Principais Responsabilidades** – Profissional em Vendas, Movimento de Caixa, Recepção e Atendimento ao Cliente.

### **LP SARTÓRIO ME EPP**

**Cargo:** MONITOR de LOJA - Julho de 2015 a Fevereiro de 2017

**Principais Responsabilidades** - Monitoramento de Funcionários, Gestão da Área de Treinamento e desenvolvimento capacitando Funcionários para a Demanda de Clientes e Incentivando o desenvolvimento Pessoal obtendo Melhorias de Produtividade.

**Qualificações:**

**Curso:** Informática Básico e Avançado (RAND INFORMÁTICA) 2008

**Curso:** Instalador e Reparador de Redes (SENAI) 2010

**Curso:** Montador e Reparador de Microcomputadores (SENAI) 2010

**Curso:** Administração (WR EDUCACIONAL) 2018

**Curso:** Empreendedorismo (Unimed Sul Capixaba) 2012

**Curso:** Vendas (CONTRATA RH) 2015

**Curso:** Atendimento ao Público (CONTRARA RH) 2015

**Curso:** Endomarketing (CONTRATA RH).2015

**Curso:** Marketing de Relacionamento (CONTRATA RH) 2015

**Objetivo**

Profissional, Comunicativa, Pro Ativa, Busca por vaga Administrativa ou cargo semelhante, afim de crescer profissionalmente dentro da empresa, com interesse de aprimorar meus conhecimentos.