

Caroline da Conceição Bento

Endereço: Rua Gilson Lesqueves nº 132, Monte Belo
Tel: 55 (28) 99918-9960
Fax: 55 (28) 999857237
E-mail: carolinebento29@gmail.com

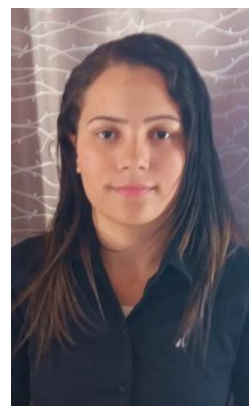

Formação

Ensino Superior: Administração (**TRANCADA**)
FACCACI
Previsão de Conclusão (Novembro de 2021

Experiência Profissional

LP SARTÓRIO ME EPP

Cargo: **Atendente Balcão** - Setembro de 2013 a Agosto de 2014

Principais Responsabilidades - Condimentação Padronizada dos Produtos, Limpeza de maquinários e local de trabalho, atendimento ao cliente.

LP SARTÓRIO ME EPP

Cargo: **Operador de Caixa** - Agosto de 2014 a Julho de 2015

Principais Responsabilidades - Profissional em Vendas, Movimento de Caixa, Recepção e Atendimento ao Cliente.

LP SARTÓRIO ME EPP

Cargo: **MONITOR de LOJA** - Julho de 2015 a Fevereiro de 2017

Principais Responsabilidades - Monitoramento de Funcionários, Gestão da Área de Treinamento e Desenvolvimento Capacitando Funcionários para a Demanda de Clientes e Incentivando o desenvolvimento Pessoal, Obtendo Melhorias de Produtividade, Liderança, Coordenando a Equipe.

Qualificações:

Curso: Informática Básico e Avançado (RAND INFORMÁTICA) 2008

Curso: Instalador e Reparador de Redes de Comunicação de Dados (SENAI)

2010

Curso: Montador e Reparador de Microcomputadores (SENAI) 2010

Curso: Técnico em Eletrotécnica (SENAI) 2012

Curso: Empreendedorismo (Unimed Sul Capixaba) 2012

Curso: Vendas (CONTRATA RH) 2015

Curso: Atendimento ao Público (CONTRARA RH) 2015

Curso: Liderança (CONTRATA RH) 2015

Curso: Endomarketing (CONTRATA RH).2015

Curso: Marketing de Relacionamento (CONTRATA RH) 2015

Objetivo

Profissional, Comunicativa, Pro Ativa, Busca por vaga Administrativa ou cargo semelhante, afim de crescer profissionalmente dentro da empresa, com interesse de aprimorar meus conhecimentos.